Energie & Klimaschutz

Die ungezügelte Verbrennung von Kohle, Öl und Gas brachte uns großen Wohlstand, Fortschritt, Gesundheit und Sicherheit. Heute wissen wir, dass dies einen Preis hat. Dieser Preis heißt Klimawandel. Um ihm zu begegnen brauchen wir dringend eine umfassende Energiewende; weg von den fossilen, hin zu erneuerbaren Energien. Die gute Nachricht: jeder kann mitmachen! Und ganz nebenbei kann der Bürger durch viele Maßnahmen auch noch bares Geld sparen und sich weitgehend unabhängig machen von der Verknappung und Verteuerung fossiler Energieträger. Ziel der Vortragsreihe ist es, unabhängig über die aktuellen Möglichkeiten zu informieren.

Die Vortragsreihe **2019** findet in **Marktheidenfeld** statt.

Der **Eintritt** ist **frei**.

Anmeldung nicht erforderlich
(außer am 21. September)

Im Anschluss an jeden Vortrag ist genügend **Zeit für Fragen und Diskussion.**

Angebot für **hörgeschädigte Menschen**: Die Nutzung einer mobilen **induktiven Höranl**age ist nach vorheriger Anmeldung (mind. 1 Woche) möglich.

Die Vortragreihe 2019 ist eine Kooperation von

AGENDA 21 Landkreis Main-Spessart – Arbeitskreis Ressourcen

Energie und Klimaschutz Main-Spessart

Movie im Luitpoldhaus

vhs Volkshochschule Marktheidenfeld

Impressum

Landratsamt Main-Spessart
Michael Kohlbrecher
Außenstelle Kreisbauhof
Bodelschwinghstraße 83
97753 Karlstadt

Telefon: 09353 - 793 1757
Fax: 09353 - 793 7757
E-Mail: Michael.Kohlbrecher@Lramsp.de
Internet: www.main-spessart.de

Bildnachweis:
Fotolia (Ingo Bartussek, maho, ExQuisine, Anweber), Pexels (Mikes Photos), Pixabay (andreas160578, ri), Landratsamt Main-Spessart (Oliver Wieser)

Gefördert durch:
Bundesministerium für Umwelt, Naturschutz und nukleare Sicherheit
NATIONALE KLIMASCHUTZ INITIATIVE

Druck. dieUmweltDruckerei, klimaneutral auf 100 % Recycling-Papier mit Bio-Farben und 100 % Ökostrom gedruckt

MAIN SPESSART bunterleben

Vortragsreihe **Energie & Klimaschutz** für jedermann

2019

21. März 2019, 19:30 Uhr
Landgasthof Baumhof Tenne
Baumhofstr. 147, 97828 Marktheidenfeld

Klimakiller Ölheizung: welche Alternativen gibt es, die sich rechnen?

Bernhard Pex, C.A.R.M.E.N. e.V., Straubing

Die Ölheizung ist die Heizungstechnologie, die unser Klima am stärksten mit CO_2 belastet. Auch auf der Kostenseite ist absehbar, dass der endliche Rohstoff Öl mittel- bis langfristig sehr viel teurer werden wird. Doch welche (bezahlbaren) Alternativen gibt es? Der Vortrag klärt auf über Technik, Umweltaspekte, Kosten und Fördermittel.

16. Mai 2019, 19:30 Uhr
Landgasthof Baumhof Tenne
Baumhofstr. 147, 97828 Marktheidenfeld

Ein Dach, zwei Möglichkeiten: Solarthermie oder Photovoltaik? Oder beides?

Firma Schneider GmbH, Karlstadt Stetten

Wenn sich heute jemand entscheidet, sein Dach zur Gewinnung von Sonnenenergie zu nutzen, dann fällt die Wahl in der Regel auf die Erzeugung von Strom durch Photovoltaikmodule. Wieso denkt heute bei der Nutzung von Sonnenenergie kaum noch jemand an die Erzeugung von Warmwasser durch Solarthermie? Was daran ist „Trend“ und was lässt sich objektiv begründen? Der Vortrag legt dar, wann welche Technik sinnvoll ist.

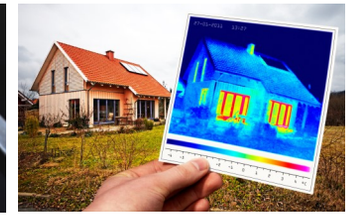
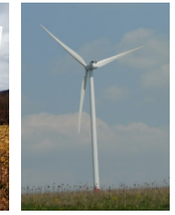

18. Juli 2019, 19:30 Uhr
Landgasthof Baumhof Tenne
Baumhofstr. 147, 97828 Marktheidenfeld

Der Weg zum Traumhaus: Günstig und ökologisch sanieren ohne Vorkenntnisse

Jen Weidle, Gemünden-Adelsberg

Es muss nicht immer der Neubau inkl. Verschuldung auf Jahrzehnte, Flächenfraß und Zersiedlung alter Ortsstrukturen sein: in diesem Vortrag wird aus eigener Erfahrung berichtet, wie man ein altes Haus in Eigenleistung nicht nur günstig, sondern auch ökologisch einwandfrei und mit regionalen "Zutaten" grundsanieren kann. Schritt für Schritt zum Traumhaus. Keine Vorkenntnisse: Kein Problem, Fehler erlaubt. Ein alternativer Ansatz.

21. September 2019, 16 bis 20 Uhr
Permakultur-Erlebnis-Gärtnerei
Staudenweg 2, 97828 Marktheidenfeld

Zukunftsfähige Ernährung und Landwirtschaft – mit gutem Umwelt- und Klimagewissen genießen

Jonas Gampe (Techniker GaLa-Bau) & Team

Massiver Pestizideinsatz, ausufernde Monokulturen und industrielle Massentierhaltung tragen ihren Teil dazu bei, unseren Planeten dem ökologischen Kollaps immer näher zu bringen. Dass es auch anders geht, erfahren die Teilnehmer an diesem Abend auf vielfältige Weise: mit einem umwelt- und gaumenfreundlichen Abendessen, einer Einführung in die Permakultur-Landwirtschaft und vielen Informationen zu globalen Zusammenhängen der eigenen Ernährung. **Um Anmeldung bis 16.09. wird gebeten.**

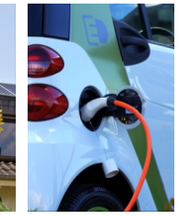

17. Oktober 2019, 19:30 Uhr
Movie im Luitpoldhaus
Luitpoldpassage 35, 97828 Marktheidenfeld

Film „Worauf warten wir noch?“

Regie: Marie-Monique Robin

Transition in Ungersheim - wie eine kleine elsässische Stadt ihren eigenen Transformationsprozess in die Post-Öl-Ära in Gang setzt, der alle Aspekte des täglichen Lebens umfasst: Ernährung, Energie, Verkehr, Wohnen, Geld, Arbeit und Schule.

21. November 2019, 19:30 Uhr
Landgasthof Baumhof Tenne
Baumhofstr. 147, 97828 Marktheidenfeld

Der Hydraulische Abgleich

Dipl. Ing. Arno Nüsslein, Sommerach

Vom hydraulischen Abgleich wird viel gesprochen, doch kaum einer weiß wirklich, wie er funktioniert und was er bringt. Dipl. Ing. Arno Nüßlein erläutert die technischen Hintergründe, die Funktionsweise und die Vorteile des hydraulischen Abgleichs.

16. Januar 2020, 19:30 Uhr
Landgasthof Baumhof Tenne
Baumhofstr. 147, 97828 Marktheidenfeld

Grüne Geldanlagen—gutes Geld

Dipl. Theologe Klaus Marschall, MehrWert GmbH, Lohr

Der Mensch opfert derzeit das Ökosystem Erde der Anhäufung von Geld und Besitz. Doch Geld an sich ist nicht böse oder schlecht – ebenso wenig wie der Mensch selbst. Ganz im Gegenteil: verantwortungsvoll eingesetzt und angelegt, kann Geld unsere Lebensgrundlagen und unseren Wohlstand schützen.